

AREFLH MEMBERSHIP  
YEARBOOK

OVERVIEW OF EUROPE'S  
HORTICULTURAL REGIONS



Assembly of European Horticultural Regions  
[www.areflh.org](http://www.areflh.org)

# Assemblée des Régions Européennes Fruitières, Légumières et Horticoles

## Les chiffres clés de l'AREFLH

*Pauline Panegos,  
Secrétaire Générale*

Assemblée Générale, 27 et 28 mars 2019, Bordeaux

# EUROPE

The Fruit and Vegetable sector in Europe at a glance

PRESERVING EUROPE'S ECONOMIC AND SOCIAL FABRIC

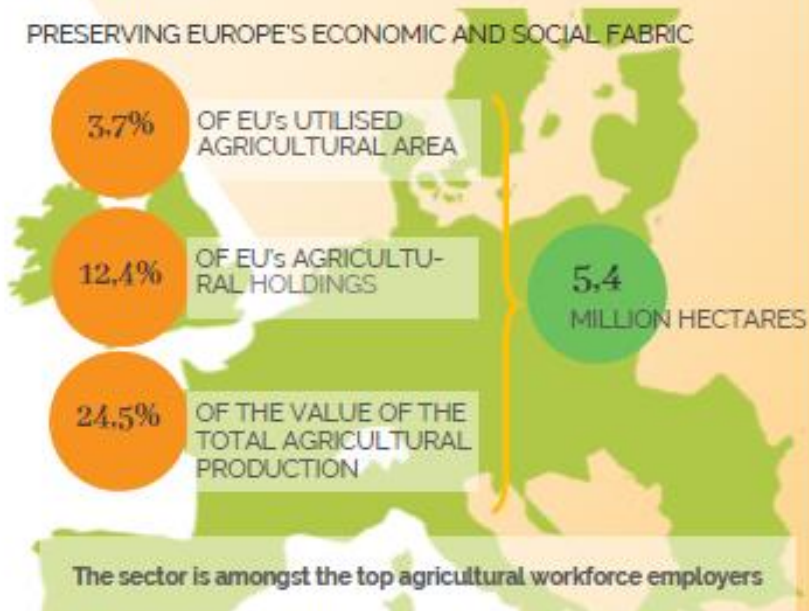

EU F&V production (Member States' share) 65.213 Mio Eur

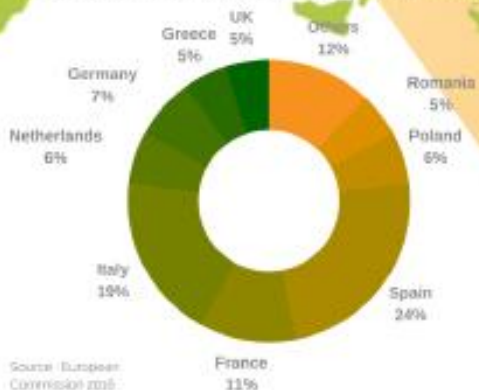

# AREFLH

Assembly of European-Horticultural Regions

## KEY FIGURES



### 2016-2017 top productions of AREFLH region members

Tomatoes*	5,2 Mio T	<i>*including tomatoes for processing</i>
Citrus fruits	3,9 Mio T	
Apples	2,2 Mio T	
Peaches/Nectarines	1,2 Mio T	
Pears	1 Mio T	
Apricots	288 600 T	



## THE REGIONS

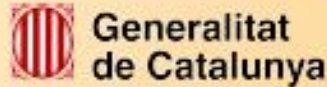

## THE PRODUCER ORGANISATIONS



# Réforme de la PAC post 2020

## Prise de position sur la Communication de la CE sur le futur de la Politique Agricole Commune (Mars 2018)

- L'OCM fruits et légumes : protéger et renforcer un instrument performant
- Simplifications et améliorations structurelles du secteur des fruits et légumes dans la PAC post 2020
- Sécuriser les revenus des agriculteurs et stabiliser les marchés agricoles
- Propositions supplémentaires pour un secteur agricole plus compétitif

# Réforme de la PAC post 2020

## Prise de position AREFLH-AREPO sur la proposition législative de la CE sur la Politique Agricole Commune post 2020 (Juin 2018)

- Garantir un budget agricole adéquat pour une PAC forte
- Préserver le rôle clé des régions européennes dans la définition et la mise en œuvre de la PAC.

## Document de travail AREFLH sur les nouvelles dispositions de la PAC pour le secteur F&L

- Travail d'analyse de la proposition législative PAC et sur les incidences potentielles pour le secteur qui donnera naissance aux propositions d'amendements

# Réforme de la PAC post 2020

## Amendements proposés par l'AREFLH à la proposition législative sur les Plans stratégiques de la PAC 2021-2027

- Reformulation du champ d'application afin de clarifier l'inclusion des produits destinés à la transformation
- Introduction de mesures de compétitivité sur le marché dans la liste des typologies d'interventions
- Cofinancement du capital social initial des fonds de mutualisation
- Maintien d'un pourcentage de dépenses obligatoires pour les actions environnementales dans les PO qui soit réalisable
- Augmentation du plafond d'aide financière de l'Union pour les OPs/AOPs
- Assurer la transition entre le régime actuel et le régime futur des PO.

**Résultats:** 12 des 13 amendements proposés ont été soutenus par un total de 18 députés de 5 groupes politiques différents.

# AREFLH MEMBERSHIP YEARBOOK

OVERVIEW OF EUROPE'S  
HORTICULTURAL REGIONS



Assembly of European Horticultural Regions  
[www.areflh.org](http://www.areflh.org)

## Merci de votre attention

 A.R.E.F.L.H.  
37, Rue du Général de Larminat  
33000 Bordeaux, France

 00.33.5.56.48.88.48

 [contact@areflh.org](mailto:contact@areflh.org)

 [www.areflh.org](http://www.areflh.org)

 [@areflh](https://twitter.com/areflh)

Assemblée Générale, 27 et 28 mars 2019, Bordeaux

